CARTA ALIRAN KERJA
PROSEDUR KES TATATERTIB

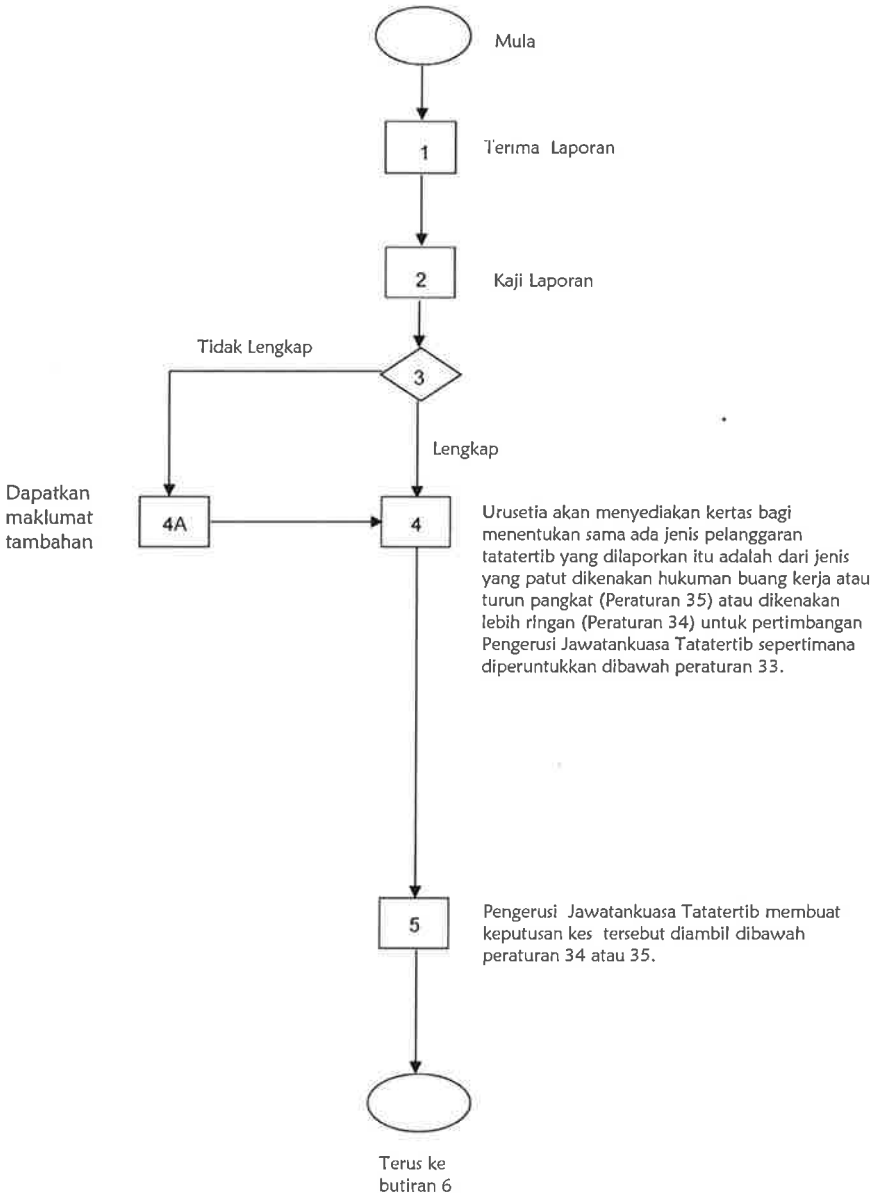

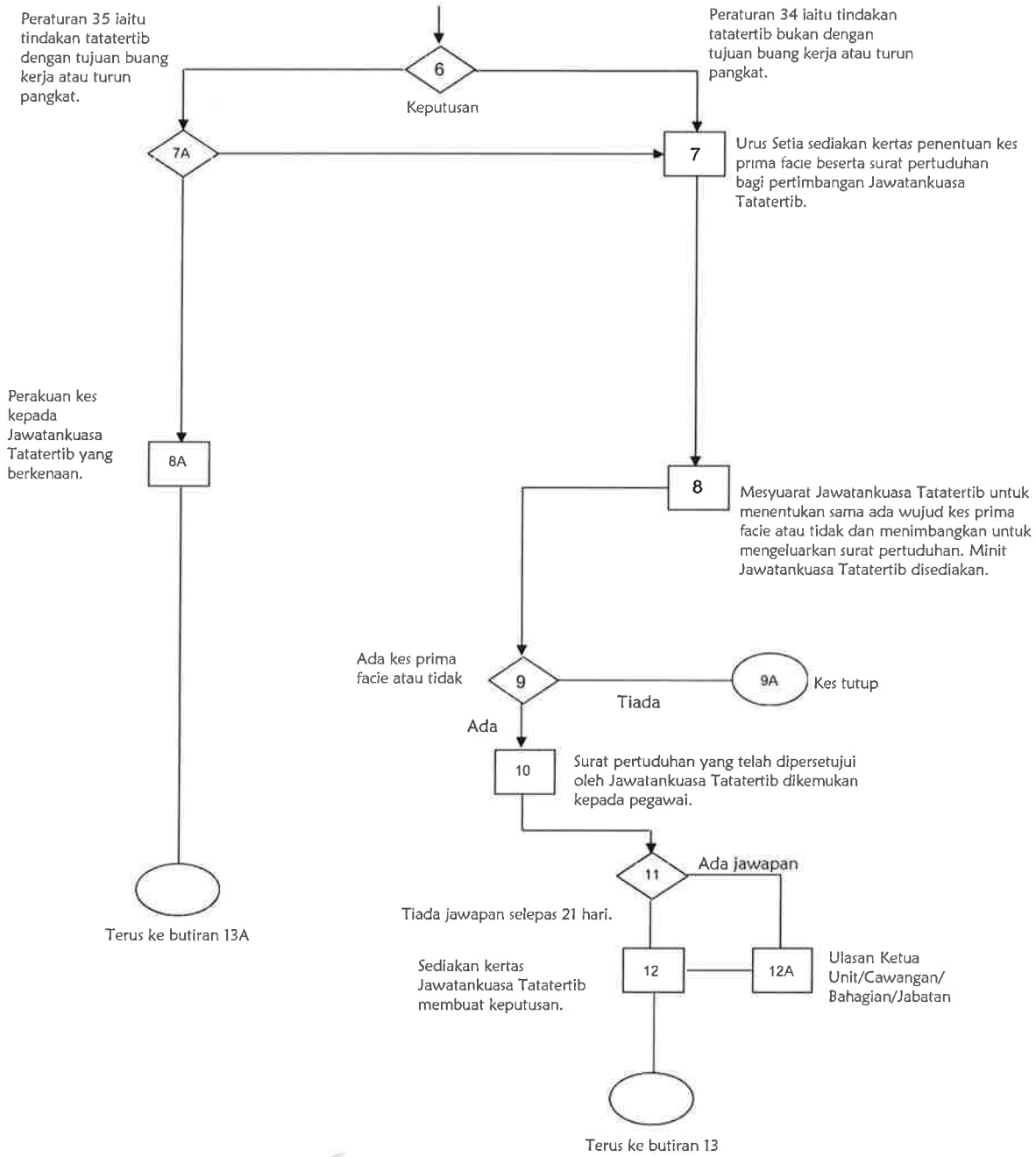
Peraturan 35 iaitu tindakan tatatertib dengan tujuan buang kerja atau turun pangkat.
6
Keputusan
Peraturan 34 iaitu tindakan tatatertib bukan dengan tujuan buang kerja atau turun pangkat.
7A
7
Urus Setia sediakan kertas penentuan kes prima facie beserta surat pertuduhan bagi pertimbangan Jawatankuasa Tatatertib.
Perakuan kes kepada Jawatankuasa Tatatertib yang berkenaan.
8A
8
Mesyuarat Jawatankuasa Tatatertib untuk menentukan sama ada wujud kes prima facie atau tidak dan menimbangkan untuk mengeluarkan surat pertuduhan. Minit Jawatankuasa Tatatertib disediakan.
Ada kes prima facie atau tidak
9
Tiada
9A
Kes tutup
Ada
10
Surat pertuduhan yang telah dipersetujui oleh Jawatankuasa Tatatertib dikemukan kepada pegawai.
11
Ada jawapan
Tiada jawapan selepas 21 hari.
Sediakan kertas Jawatankuasa Tatatertib membuat keputusan.
12
12A
Ulasan Ketua Unit/Cawangan/ Bahagian/Jabatan
Terus ke butiran 13A
Terus ke butiran 13

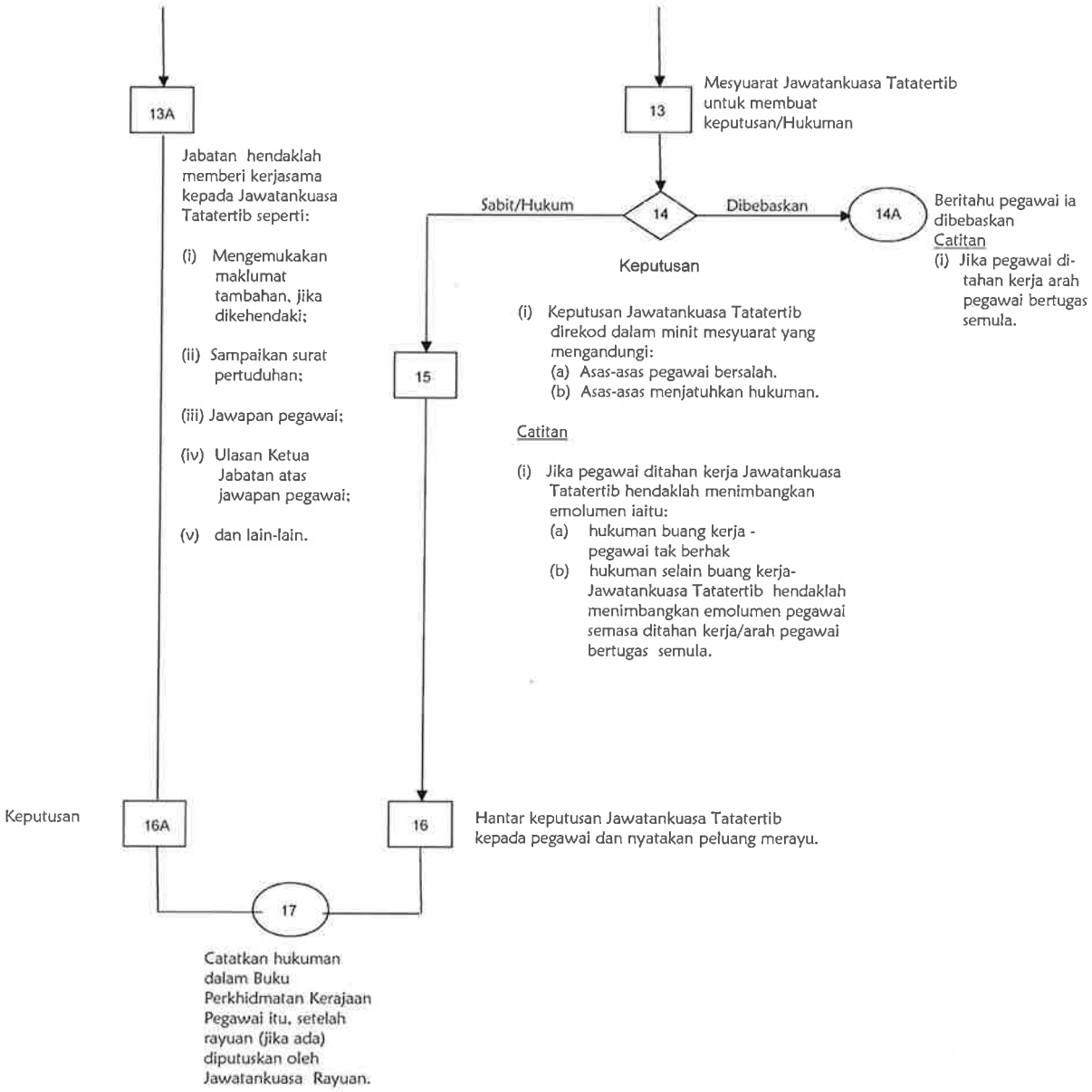
13A
Jabatan hendaklah memberi kerjasama kepada Jawatankuasa Tatatertib seperti:
(i) Mengemukakan maklumat tambahan, jika dikehendaki;
(ii) Sampaikan surat pertuduhan;
(iii) Jawapan pegawai;
(iv) Ulasan Ketua Jabatan atas jawapan pegawai;
(v) dan lain-lain.
13
Mesyuarat Jawatankuasa Tatatertib untuk membuat keputusan/Hukuman
Sabit/Hukum
14
Dibebaskan
14A
Beritahu pegawai ia dibebaskan
Catitan
(i) Jika pegawai ditahan kerja arah pegawai bertugas semula.
Keputusan
15
(i) Keputusan Jawatankuasa Tatatertib direkod dalam minit mesyuarat yang mengandungi:
(a) Asas-asas pegawai bersalah.
(b) Asas-asas menjatuhkan hukuman.
Catitan
(i) Jika pegawai ditahan kerja Jawatankuasa Tatatertib hendaklah menimbangkan emolumen iaitu:
(a) hukuman buang kerja - pegawai tak berhak
(b) hukuman selain buang kerja- Jawatankuasa Tatatertib hendaklah menimbangkan emolumen pegawai semasa ditahan kerja/arah pegawai bertugas semula.
Keputusan
16A
16
Hantar keputusan Jawatankuasa Tatatertib kepada pegawai dan nyatakan peluang merayu.
17
Catatkan hukuman dalam Buku Perkhidmatan Kerajaan Pegawai itu, setelah rayuan (jika ada) diputuskan oleh Jawatankuasa Rayuan.